

# RENDICIÓN DE CUENTAS

## agosto 8 2018

## Declaración de renta 2008 – 2017 Gustavo Rubio Lozano



Gráfico 1. Evolución de la renta personal en periodo 2008 a 2017.

## Declaración de renta 2008 – 2017 Gustavo Rubio Lozano

---

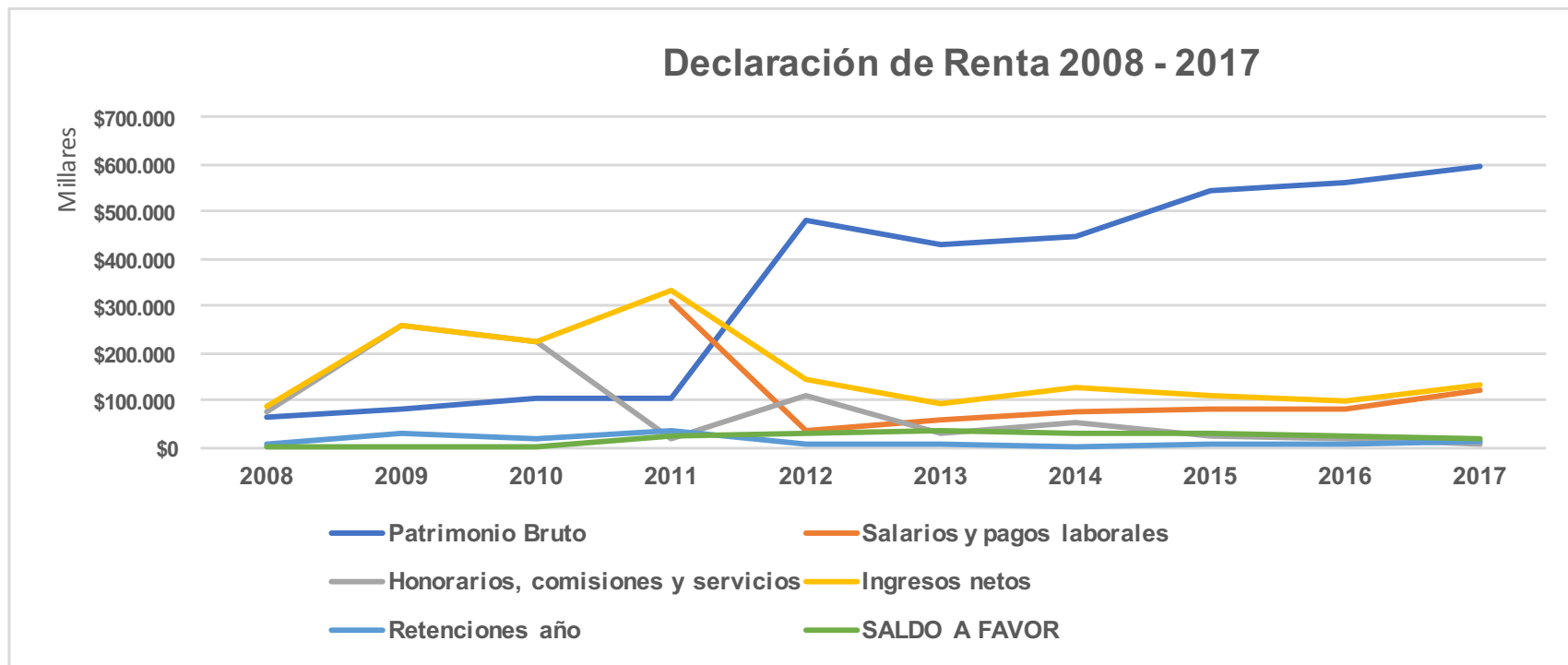

ESCUELA TECNICA EMPRESARIAL SAS

**ETE S.A.S.**

NIT 900.371.109-1

Creada el 16 de marzo de 2010, Registro Mercantil 44443-16 de 26 de julio de 2010 en Cámara de Comercio de Buga

Capital suscrito y pagado \$200.000.000

Socio con 50% capital.

En ocho años de existencia ha tenido contratos por valor superior a \$2.440.000.000, un promedio de \$305.000.000 por año, con utilidades promedio de \$106.750.000 año.



# Estructura orgánica y funcional: marzo 2013 a sep. 2017

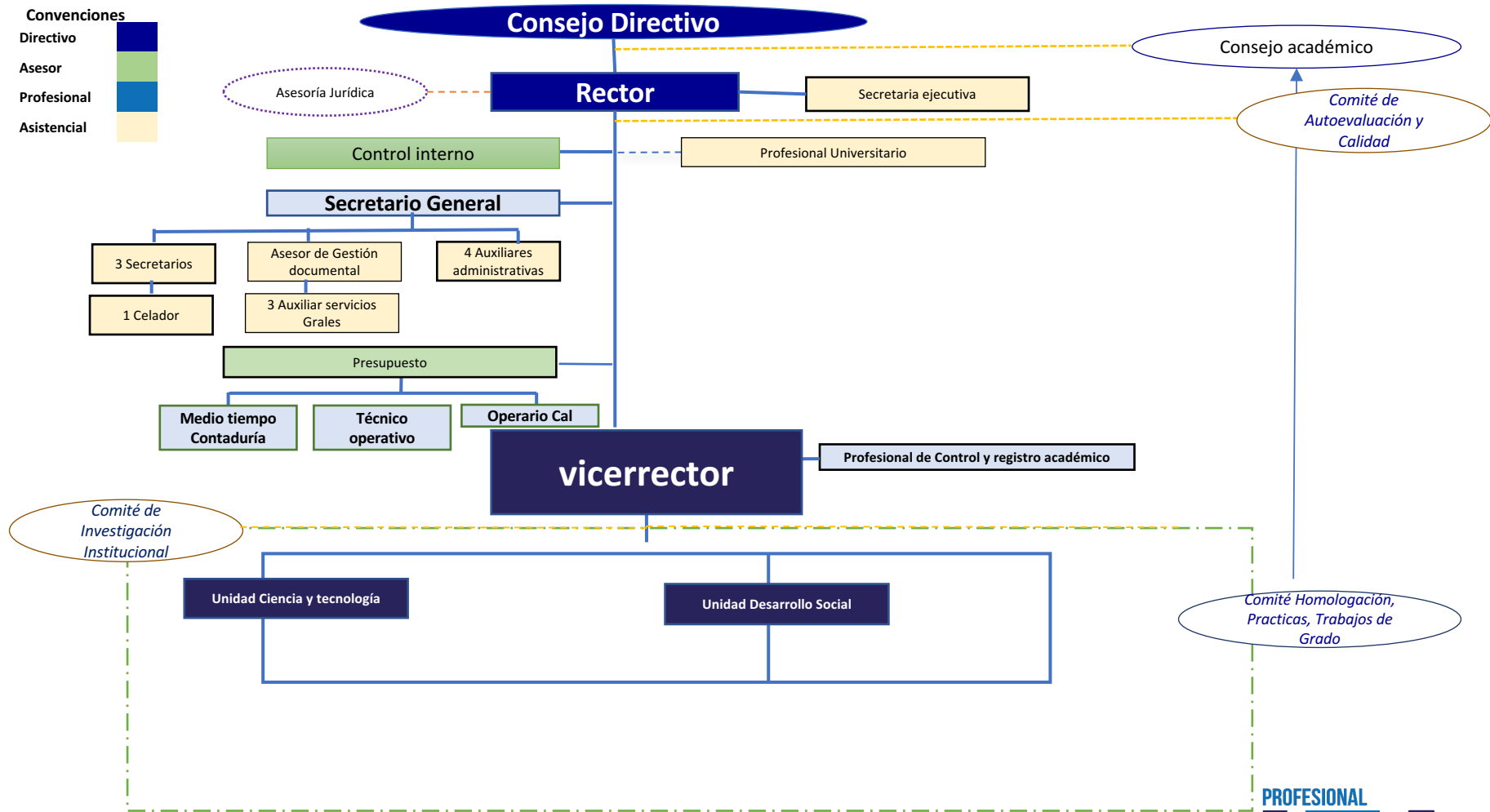

**Resolución 196 de 2008: 31 Prof. en planta – 17 OPS – 26 profesores= 74**

Gráfico 3. Organigrama ITA en periodo 2010 a 2017.



**Objetivo General:** Lograr la acreditación institucional de alta calidad, a 2021.

## Objetivos Específicos:

- *1. Articular los programas en oferta, con el sector productivo.*

**SENTIDO DE LA INVESTIGACIÓN**

- *2. Trabajar la vinculación regional, desde alianzas interinstitucionales y acuerdos de apoyo con IES nacionales e internacionales.*

**SENTIDO DE LA EXTENSIÓN**

- *3. Garantizar la medición, del trabajo estudiantil y la certificación institucional, por créditos académicos.*

**SENTIDO DE LA DOCENCIA**

**Objetivo General:** Lograr la acreditación institucional de alta calidad, a 2021.

## Objetivos Específicos:

- *1. Articular los programas en oferta, con el sector productivo.*

**SENTIDO DE LA INVESTIGACIÓN**

**APRENDER A INVESTIGAR, PRODUCIR, TRANSFORMAR**

- *2. Trabajar la vinculación regional, desde alianzas interinstitucionales y acuerdos de apoyo con IES nacionales e internacionales.*

**SENTIDO DE LA EXTENSIÓN**

**APRENDER A RESOLVER, PARTICIPAR**

- *3. Garantizar la medición, del trabajo estudiantil y la certificación institucional, por créditos académicos.*

**SENTIDO DE LA DOCENCIA**

**TECNOLOGÍA COMPROMETIDA - APLICADA**



## Estructura funcional en el PID 2017 - 2021

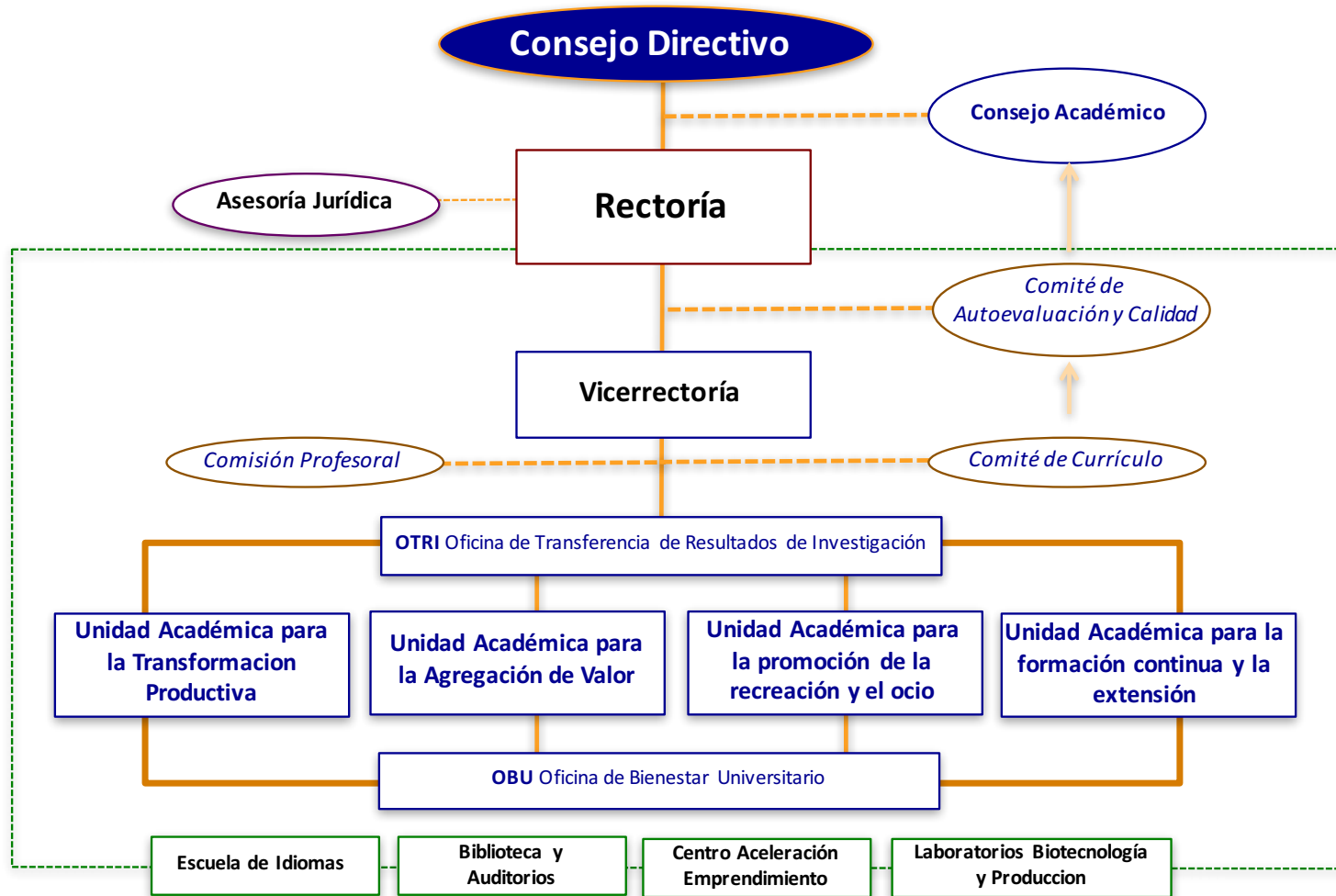

Fuente: Acuerdo 019 de 2017, Consejo Directivo, PID a 2021 de ITA. Anexo 1 pág. 44 y 45

Gráfico 4. Organigrama ITA propuesto en PID a 2021.

# Estructura orgánica y funcional: PID 2017 - 2021

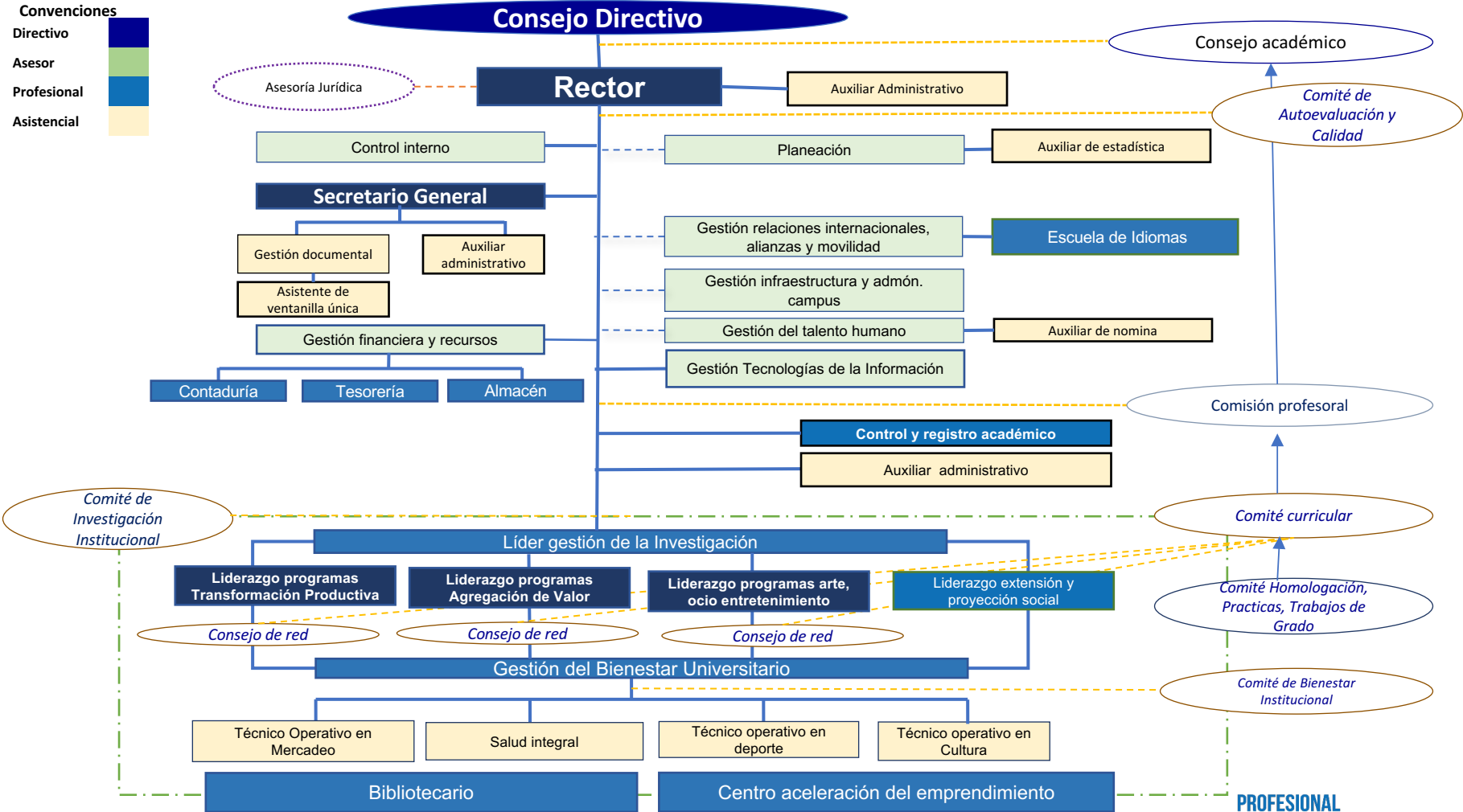

**Resolución 000 de 2018: 31 Prof. en planta – 23 profesores = 54**

Gráfico 5. Organigrama ITA en periodo 2018 a 2021.



## OBJETOS DE ESTUDIO EN ITA: PID 2017 - 2021

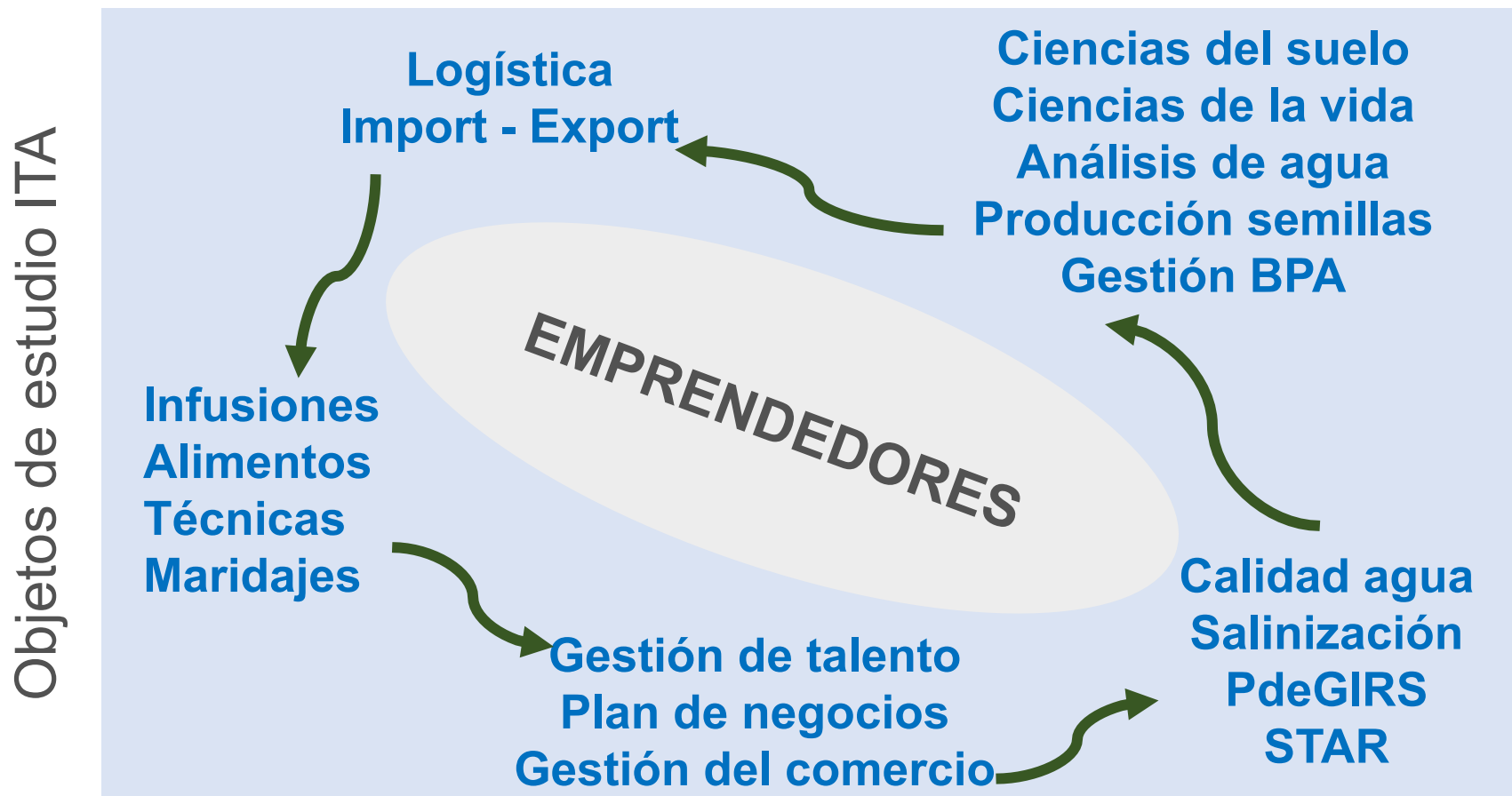

Fuente: Acuerdo 004 de 2015, Consejo Académico, Modelo institucional a 2022 de ITA.

Gráfico 6. Estructura de la oferta de programas para región Centro del Valle del Cauca a 2021.

## METAS FINANCIERAS DE ITA: PID 2017 - 2021

**Objetivo General: Lograr la acreditación institucional de alta calidad, a 2021.**

PRESUPUESTO DE GASTOS		Reforma tributaria	Rec Propios	Presupuesto MEN	Cofinanciación
		\$5.459.915.267	\$2.318.600.000	\$11.066.741.531	\$3.693.548.692
					\$22.538.805.490
PRESUPUESTO DE INGRESOS		Reforma tributaria	Rec Propios	Presupuesto MEN	Cofinanciación
Ley 1819 de 2016, Reforma Tributaria Art 168 y 243 para vigencia 2017		\$824.300.000			
Ley 1819 de 2016, Reforma Tributaria Art 168 y 243 para vigencia 2018		\$849.029.000			
Ley 1819 de 2016, Reforma Tributaria Art 168 y 243 para vigencia 2019		\$874.499.870			
Ley 1819 de 2016, Reforma Tributaria Art 168 y 243 para vigencia 2020		\$900.734.866			
Ley 1819 de 2016, Reforma Tributaria Art 168 y 243 para vigencia 2021		\$927.756.912			
Ley general de presupuesto. Aporte Instituto Técnico Agrícola ITA Buga: 2018				\$2.645.833.754	
Ley general de presupuesto. Aporte Instituto Técnico Agrícola ITA Buga: 2019				\$2.725.208.767	
Ley general de presupuesto. Aporte Instituto Técnico Agrícola ITA Buga: 2020				\$2.806.965.030	
Ley general de presupuesto. Aporte Instituto Técnico Agrícola ITA Buga: 2021				\$2.891.173.981	
Gestión por venta de matrícula, Recursos propios: 2018			\$554.162.825		
Gestión por venta de matrícula, Recursos propios: 2019			\$570.787.710		
Gestión por venta de matrícula, Recursos propios: 2020			\$587.911.341		
Gestión por venta de matrícula, Recursos propios: 2021			\$605.548.681		
BPIN 201600010010 PAED Valle del Cauca 2017					\$2.496.447.959
Cofinanciación: Municipal Regional - Departamental - Nacional					\$2.300.000.000
		\$4.376.320.648	\$2.318.410.556	\$11.069.181.531	\$4.796.447.959
					\$22.560.360.694



**Fuente:** Acuerdo 019 de 2017, Consejo Directivo, PID a 2021 de ITA.

**Tabla 1.** Metas financieras del PID ITA en periodo 2017 a 2021.

## PID 2021. Proyecto 4.21.4.35

SEMESTRE B 2017						SEMESTRE A 2018					
Medio Tiempo - Planta						Medio Tiempo - Planta					
	PROFESORES	Docencia	Investigación	Extensión			PROFESORES	Docencia	Investigación	Extensión	
Jose Libar Valencia	1	0	0	0	20	Jose Libar Valencia	1	10	4	4	18
Patricia Gomez	1	0	0	10	20	Sammy Elias Tejada	1	12	4	0	16
Sammy Elias Tejada	1	10	0	0	20	Carlos Alberto Montoya	1	16	4		20
Carlos Alberto Montoya	1	4	4	6	20	Luis Alberto Rodriguez	1	21	4		25
Luis Alberto Rodriguez	1	4	4	10	20	Mauricio Libreros Sanna	1	12	4	4	20
Mauricio Libreros Sanna	1	2		10	20	Carmen Helena Becerra S	1	12	4		16
Carmen Helena Becerra S	1	6	4		20						
	7	26	12	36	140		6	83	24	8	120
<b>Ocupación misional</b>		<b>37,1%</b>	<b>34,3%</b>	<b>102,9%</b>		<b>Ocupación misional</b>		<b>118,6%</b>	<b>68,6%</b>	<b>22,9%</b>	
<b>Ocupación global</b>				<b>74</b>	<b>52,9%</b>	<b>Ocupación global</b>				<b>115</b>	<b>95,8%</b>
Tiempo Completo - Planta						Tiempo Completo - Planta					
	PROFESORES	Docencia	Investigación	Extensión			PROFESORES	Docencia	Investigación	Extensión	
Reynel Agudelo	1	10	4		40	Reynel Agudelo	1	18	10	12	40
Orlando Restrepo Cadena	1		40		40	Orlando Restrepo Cadena	1		40		40
Hector Martinez Luna	1				40	Hector Martinez Luna	1				0
Fabiola Zapata de Fina	1	2	4		40	Fabiola Zapata de Fina	1	18	4		22
						Claudia Ximena Triana V	1	16	10	14	40
						Sandra Jimenez	1	17	9	14	40
						Teofilo Villacob Hernandez	1	16	10	14	40
Rafael Jaramillo	1			28	40	Rafael Jaramillo	1	12	4		16
	5	12	48	28	200		8	97	87	54	320
<b>Ocupación misional</b>		<b>17,1%</b>	<b>137,1%</b>	<b>80,0%</b>		<b>Ocupación misional</b>		<b>138,6%</b>	<b>248,6%</b>	<b>154,3%</b>	
<b>Ocupación global</b>				<b>88</b>	<b>44,0%</b>	<b>Ocupación global</b>				<b>238</b>	<b>74,4%</b>
Tiempo Completo - Ocasionales						Tiempo Completo - Ocasionales					
	PROFESORES	Docencia	Investigación	Extensión			PROFESORES	Docencia	Investigación	Extensión	
Claudia Ximena Triana V	1	16	10	14	40						
Sandra Jimenez	1	16	10	14	40						
Teofilo Villacob Hernandez	1	16	10	14	40						
Paola Renteria	1	16	10	14	40	Paola Renteria	1	14	12	14	40
						Ruben Dussan	1	24	4	12	40
						Claudia Marcela Montejo	1	21	6	13	40
						Mario German Caldas M	1	14	6	20	40
						Sabastian Parra	1	6	14	20	40
						Vanessa Serna	1	18	14	8	40
						Luz Helena Gómez	1	16	14	10	40
						Sebastian Castaño Guevara	1				
Stewar Adams Smith	1	20			40		1	12	12	16	40
Jaime Tigreros	1	12	10	18	40	Jaime Tigreros	1	14	6	20	40
	6	96	50	74	240		10	139	88	133	360
<b>Ocupación misional</b>		<b>137,1%</b>	<b>142,9%</b>	<b>211,4%</b>		<b>Ocupación misional</b>		<b>198,6%</b>	<b>251,4%</b>	<b>380,0%</b>	
<b>Ocupación global</b>				<b>220</b>	<b>91,7%</b>	<b>Ocupación global</b>				<b>360</b>	<b>100,0%</b>

2017  
580

2018  
760



Tabla 2. Capacidad de producción intelectual dedicada a componentes misionales 2017 - 2018.